Neuapostolische Kirche
Österreich

Ökumene leben und weiterbringen

17.04.2021

Ökumeneverantwortliche aus der Schweiz und Österreich nahmen am Samstag, 18. April 2021, an der Online-Tagung teil. Erstmals führte Apostel Matthias Pfützner, der neue Vorsitzende der Arbeitsgruppe Ökumene, durch die Tagung.

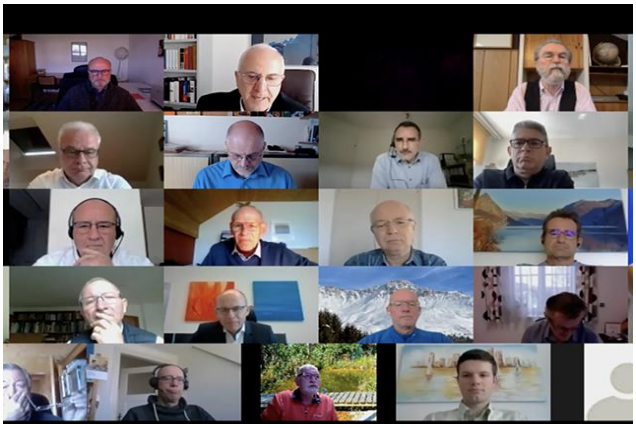

In seinem Inputreferat zeigte Apostel i.R. Volker Kühnle die Entwicklungen der Ökumene innerhalb und ausserhalb der Neuapostolischen Kirche auf. Er ging in seinen Ausführungen auf theologische Aspekte wie auch auf die Entwicklung von Glaube und Kirche sowie die Veränderungen in der religiösen Landschaft ein.

In einem zweiten Teil befassten sich die 29 Teilnehmenden in kleinen Gruppen mit dem Thema «Einheit der Christen» - Was können/wollen/müssen wir beitragen? Welche Schritte sollen gesetzt werden? Mit der Präsentation der Ergebnisse aus den Workshops und dem Ausblick auf kommende Veranstaltungen im Umfeld der Ökumene endete die Tagung.